RevNo	Revision note	Date	Signature	Checked

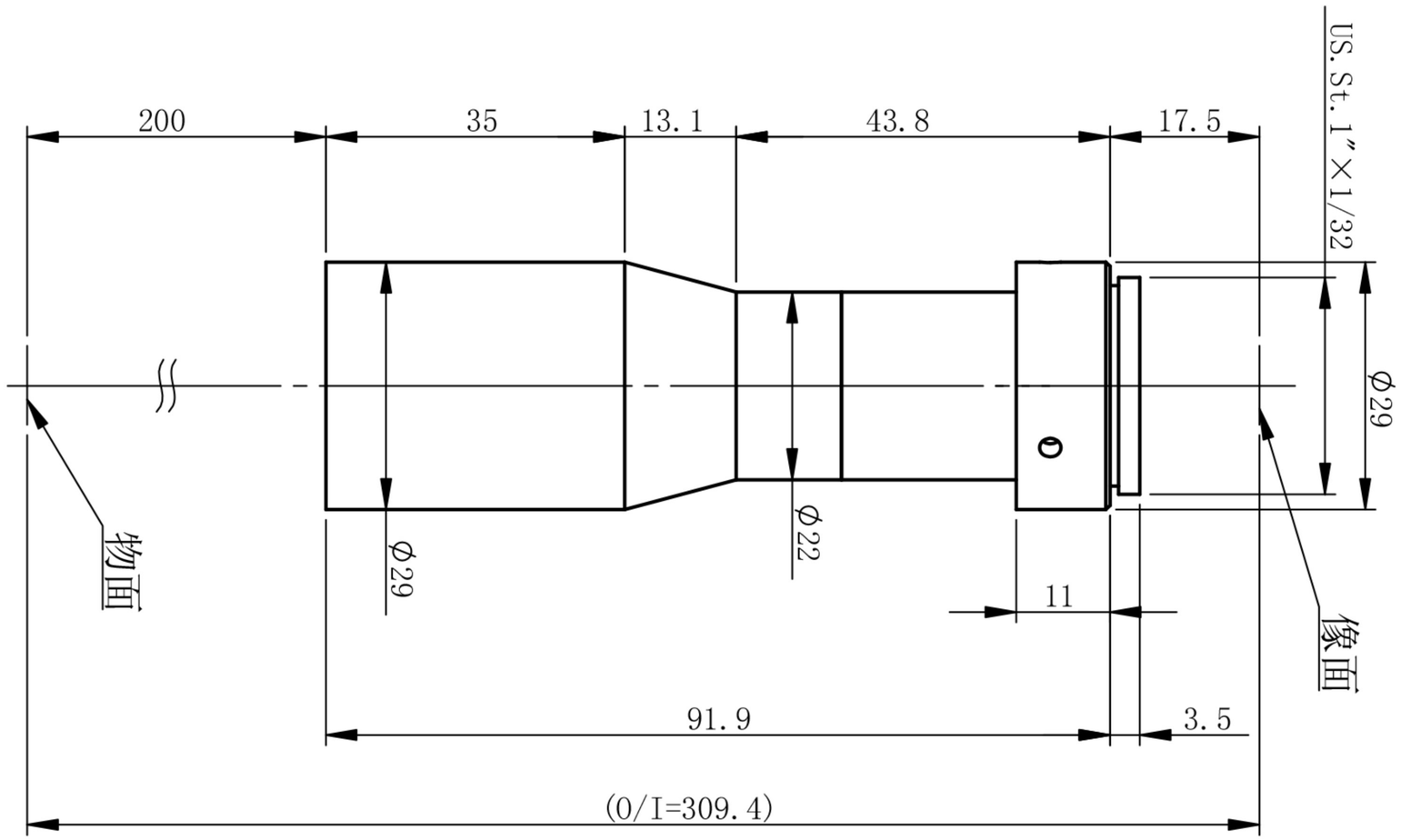

OT-SR05X200-N-2M-CR

主要参数								测量范围		深圳市双翌光电科技有限公司
光学结构	物方远心	像方视野	Φ8mm	景深	7.2mm	像方MTF	＞0.3@451p/mm	1/2’	6.4×4.8　12.8×9.6mm	双翌 SHUANGYI
倍率	0.5	工作距离	200mm±3%	光圈	F19.3	光学畸变	<0.36%	1/3’	4.8×3.6　9.6×7.2mm	
物方视野	Φ16mm	远心度	＜0.11°	分辨力	25.4μm					