RevNo	Revision note	Date	Signature	Checked

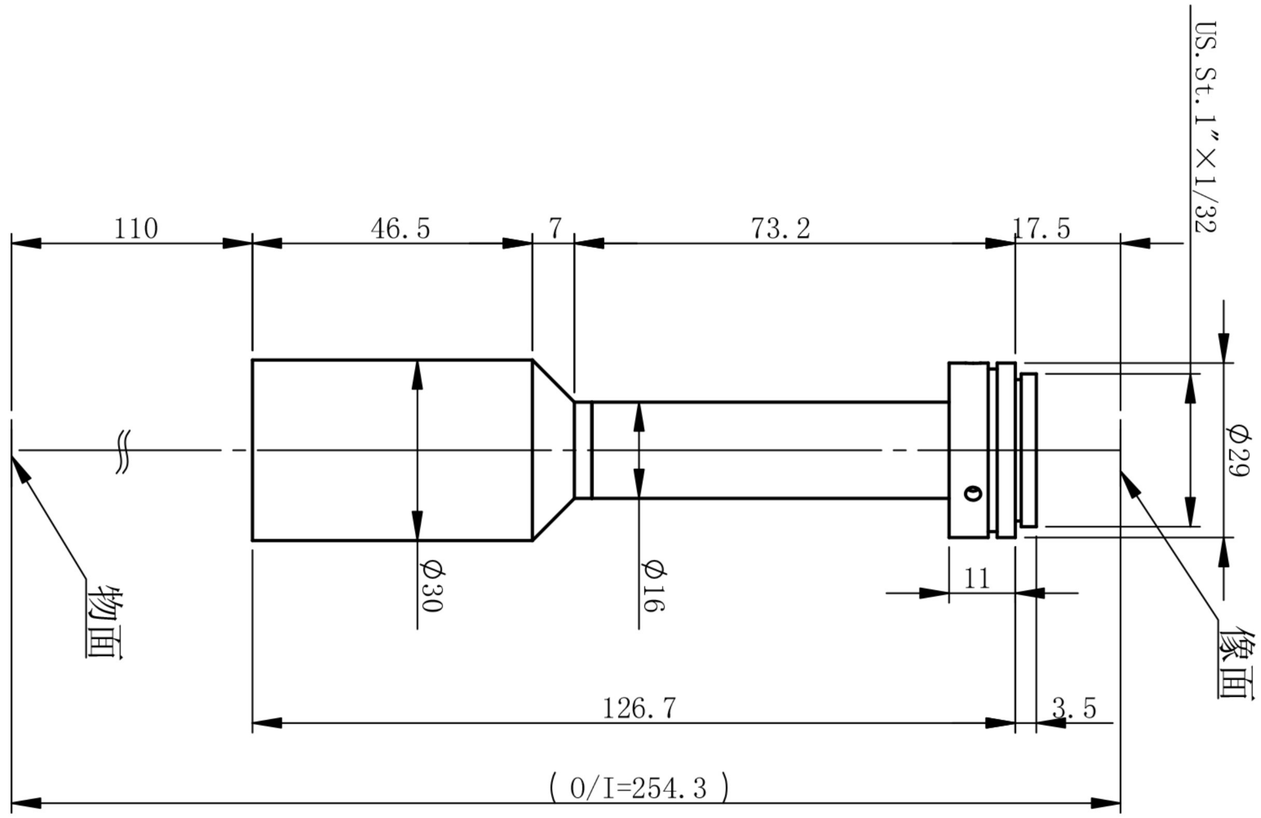

OT-SR10X110-N-2M-CR

主要参数								测量范围		深圳市双翌光电科技有限公司
光学结构	物方远心	像方视野	Φ11mm	景深	2.3mm	像方MTF	>0.3@501p/mm	2/3’	8.45×7.07　8.45×7.07mm	双翌 SHUANGYI
倍率	1	工作距离	110mm±3%	光圈	F20.8	光学畸变	<0.03%	1/2’	6.4×4.8　6.4×4.8mm	
物方视野	Φ11mm	远心度	<0.07°	分辨力	13.8μm			1/3’	4.8×3.6　4.8×3.6mm	